

物を掴む、パイプを回す、線を切る作業等に!

CL-480

ウォーター
ポンププライヤー (LL)



全長	514mm
切り替え	12 段
最大適応径	140mm

CL-460

ウォーター
ポンププライヤー (L)



全長	419mm
切り替え	8 段
最大適応径	108mm

CL-414

ウォーター
ポンププライヤー (M)



全長	342mm
切り替え	6 段
最大適応径	51mm

CL-410

ウォーター
ポンププライヤー (S)



全長	240mm
切り替え	4 段
最大適応径	28.5mm

CL-307

ウォーターポンププライヤー
ストレートタイプ



全長	175mm
切り替え	2 段
最大適応径	16mm

CL-424

ウォーターポンププライヤー
ストレートタイプ (S)



全長	114mm
切り替え	3 段
最大適応径	12.5mm

CL-449

ニツパ



全長	242mm
----	-------

CL-447

ニツパ (S)



全長	195mm
----	-------

CL-812W

モンキーレンチ



全長	305mm
最大開口	38mm

CL-810W

モンキーレンチ (M)



全長	254mm
最大開口	35mm

CL-808W

モンキーレンチ (S)



全長	203mm
最大開口	30mm

●ご注意

※支点に近い柄の方を握ると力が入らず、指を挟む時がありますので注意してください。

※使用時には危険防止のため、必ず保護メガネを着用してください。

CL-318CB

ロングノーズプライヤー



全長	212mm
----	-------

CL-E326CB

ロングノーズプライヤー (S)



全長	152mm
----	-------

CL-388CB

ロングノーズプライヤー
(25° オフセットタイプ)



全長	190mm
----	-------

銅線や針金を切ったり細工したり、または小さい部品などを挿入したり取り出したりするために使用する工具です。ペンチより狭い箇所の細工や細かい銅線・針金切断作業に最適です。

CL-338CB

強力型ニッパ



全長	209mm
----	-------

CL-436CB

強力型ニッパ (S)



全長	152mm
----	-------

銅線や針金を切る工具です。電気通信機器やラジオ、テレビなどの配線・細工・修理などに使用してください。

CL-358CB

エンドニッパプライヤー



全長	216mm
----	-------

金属のバリ取りや釘抜などに使用。

CL-360

エンドニッパプライヤー



全長	230mm
----	-------

CL-430CB

エンドニッパプライヤー



全長	266mm
----	-------

1本で8つの機能！効率よく作業ができます。

1. ノズル内部のスパッタ除去
2. ノズル先端のスパッタ除去
3. チップの脱着
4. 溶接ワイヤーの切断
5. ノズルの脱着
6. ノズルを叩く
7. 絶縁筒の脱着
8. 溶接ワイヤーの引き出し

※ピアノ線は切断しないでください。

※ノズル内部のスパッタ除去は、トーチよりノズルを外して掃除してください。

物を掴む、パイプを回す、線を切る作業に使用します。強力タイプで口の開きは大きさに合わせて7段階に変えられます(最大丸径: 50mm)。

●ご注意

※支点に近い柄の方を握ると力が入らず、指を挟む時がありますので注意してください。

※使用時には危険防止のため、必ず保護メガネを着用してください。

製品の永久保証について

チャンネルロック製プライヤーには一定の条件を満たしている場合に限り、永久保証が適用されます。

- ①製造上の問題が判明された場合
- ②明らかに通常の使用方法で起きた不具合
- ③判断が困難な場合にはメーカーへクレーム申請を行い、これにより了承が得られた場合

！ また、以下の状況では保証対象外となります！！



- 刃が丸まっている
- ジョイント部のぐらつき

間違った使用方法です。

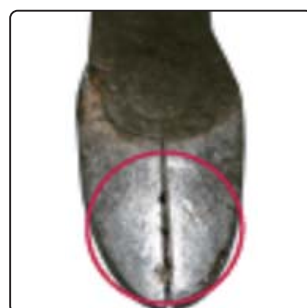

- 刃が丸まっている
- 完全に消耗している
- 刃の一部に穴が開いている

製品の寿命です。



- 刃を研ぎ直している
- 刃を加工している

加工は行わないでください。



- 刃を改造している
- 刃を溶接している

加工は行わないでください。



- 銅の付着物
- 熱を加えて使用している

熱は加えないでください。



- 銅の付着物
- 熱を加えて使用している

熱は加えないでください。



- 刃を加工している
- 曲げている

加工は行わないでください。



- ハンドル部にパイプを掛けている
- ハンドル部にメガネを掛けている

延長して使用はできません。

- ※弊社で購入した確認が取れない物には保証が適応されません。
- ※保存・保管状態によるトラブルは保証が受けられません。
- ※保証交換により発生する送料はご負担をお願いします。
- ※必ず購入した販売店を通じて製品に付属している保証書に不具合発生状況を記載の上、製品と保証書を合わせて(株)ハスコ営業業務グループ宛までお送りください。